Grundschule Mathematik 2. bis 4. Klasse

DUDEN

100 tierische Textaufgaben

Üben mit Eisbär, Pinguin & Co

2. bis 4. Klasse

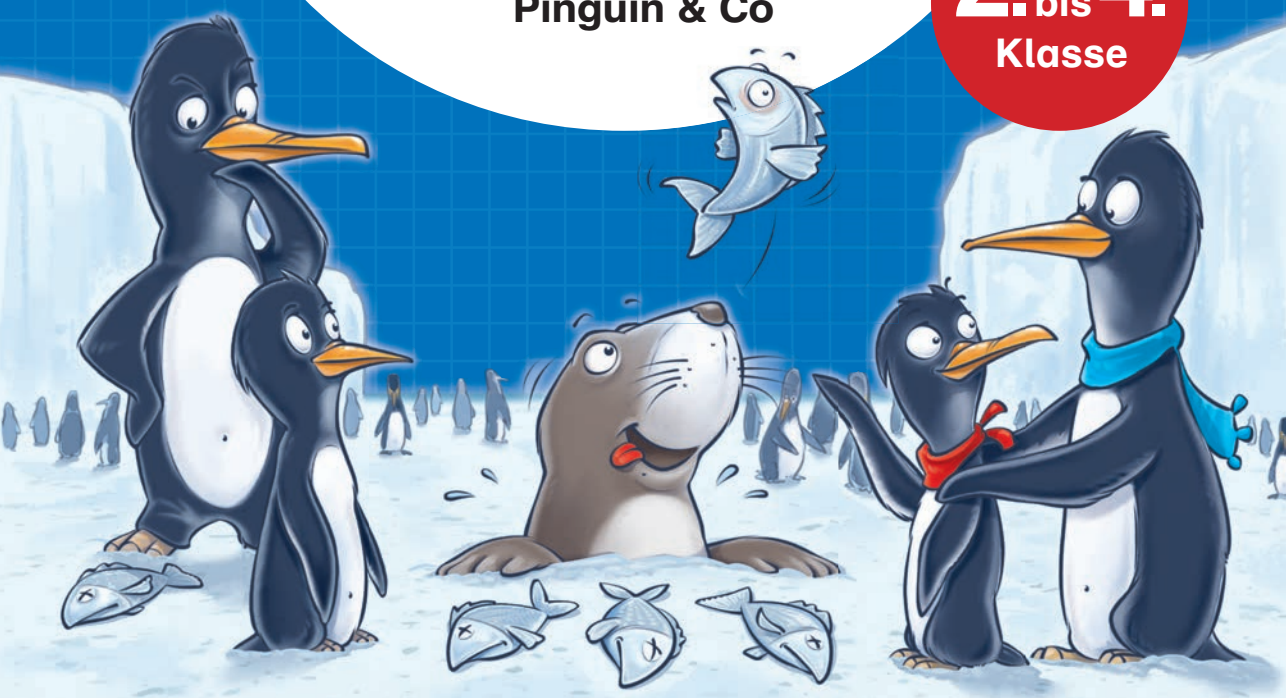

Duden

100 tierische Text-aufgaben

2.–4. Klasse

Üben mit Eisbär, Pinguin & Co

Dudenverlag
Berlin • Mannheim • Zürich

Bibliografische Information der Deutschen Nationalbibliothek
Die Deutsche Nationalbibliothek verzeichnet diese Publikation in der Deutschen Nationalbibliografie; detaillierte bibliografische Daten sind im Internet über http://dnb.d-nb.de abrufbar.

Das Wort **Duden** ist für den Verlag
Bibliographisches Institut GmbH als Marke geschützt.

Alle Rechte vorbehalten.
Nachdruck, auch auszugsweise, vorbehaltlich der Rechte,
die sich aus den Schranken des UrhG ergeben, nicht gestattet.

© Duden 2013 D C B A
Bibliographisches Institut GmbH
Mecklenburgische Straße 53, 14197 Berlin

Redaktionelle Leitung: Anika Donner, Grischa Zimmermann
Redaktion: Barbara Holzwarth
Autorinnen: Ute Müller-Wolfangel und Beate Schreiber
Illustrationen: Oliver Freudenreich
Herstellung: Ursula Fürst, Petra Bachmann
Layout: Horst Bachmann, Weinheim
Umschlaggestaltung: Sven Rauska, Nieder-Olm
Satz: Katrin Kleinschrot, Stuttgart
Druck und Bindung: Heenemann GmbH & Co KG
Bessemerstraße 83–91, 12103 Berlin
Printed in Germany

ISBN 978-3-411-71827-6

Liebe Schülerin, lieber Schüler!

In diesem Buch findest du **Textaufgaben** für die 2., 3. und 4. Klasse. In allen Aufgaben geht es um Tiere. Sicher wird es dir Spaß machen, nicht nur zu rechnen, sondern auch viel Spannendes über Tiere zu erfahren.

Rechne die Aufgaben in einem Rechenheft oder auf einem Block. Bearbeite nicht zu viele Aufgaben auf einmal und nimm dir genug Zeit, zuerst einmal die Sachsituation im Aufgabentext zu verstehen. Danach überlege dir einen Lösungsweg und rechne erst anschließend die Aufgabe aus. Dabei helfen dir die **zehn Lösungsschritte** auf Seite 15. In den **Merkkästen** findest du Regeln und Beispielrechnungen. Außerdem gibt es noch **Achtungskästen** mit wichtigen Hinweisen. Wenn du eine Aufgabe gerechnet und deine **Lösung** mit derjenigen im Buch (ab Seite 115) verglichen hast, darfst du dieses Zeichen im **Inhaltsverzeichnis** ausmalen: ☺. So behältst du den Überblick, welche Aufgaben du schon bearbeitet hast.

Zwischen den Aufgaben findest du häufig **Sachinformationen** zu Tieren. Außerdem gibt es **Kapitänsaufgaben.** Hier musst du wie ein Detektiv überlegen, welche Angabe zum Lösen der Aufgabe fehlt. Du kannst sie dir im Tierlexikon oder im Internet besorgen und damit rechnen.

Viel Erfolg beim Üben!

Inhaltsverzeichnis

Liebe Schülerin, lieber Schüler! 3

Liebe Eltern! 10

Zehn Lösungsschritte 15

1 Textaufgaben ohne Größen

1.1 Anzahlen bestimmen

2. KLASSE	☺	Addieren	Ü1: Gezwitscher	16
2. KLASSE	☺		Ü2: Armer Kater	16
2. KLASSE	☺		Ü3: Am Futterhäuschen	17
		Info	Vögel im Winter	17
2. KLASSE	☺	Subtrahieren	Ü4: Noch kein Frosch	18
2. KLASSE	☺		Ü5: Im Stall	18
3. KLASSE	☺	Schriftlich addieren	Ü6: Blaumeisen	19
3. KLASSE	☺		Ü7: Brieftauben	20
3. KLASSE	☺		Ü8: Hundeausstellung	20
4. KLASSE	☺		Ü9: Vogelzug	21
		Info	Birdwatch	21
3. KLASSE	☺	Schriftlich subtrahieren	Ü10: Tierheim	22
3. KLASSE	☺		Ü11: Gänse	22
4. KLASSE	☺		Ü12: Kraniche	23
		Info	Kraniche	23
4. KLASSE	☺		Ü13: Kaiserpinguine	24
		Info	Kaiserpinguine	24
2. KLASSE	☺	Multiplizieren	Ü14: Lecker, lecker	25
2. KLASSE	☺		Ü15: Haarig	25
2. KLASSE	☺	Dividieren	Ü16: Samtpfoten	26
2. KLASSE	☺		Ü17: Pferdekatalog	26
2. KLASSE	☺		Ü18: Abenddämmerung	27
		Info	Hirschgeweih	27
3. KLASSE	☺	Halbschriftlich multiplizieren	Ü19: Ameisenstaat	28
3. KLASSE	☺		Ü20: Fischköder	28