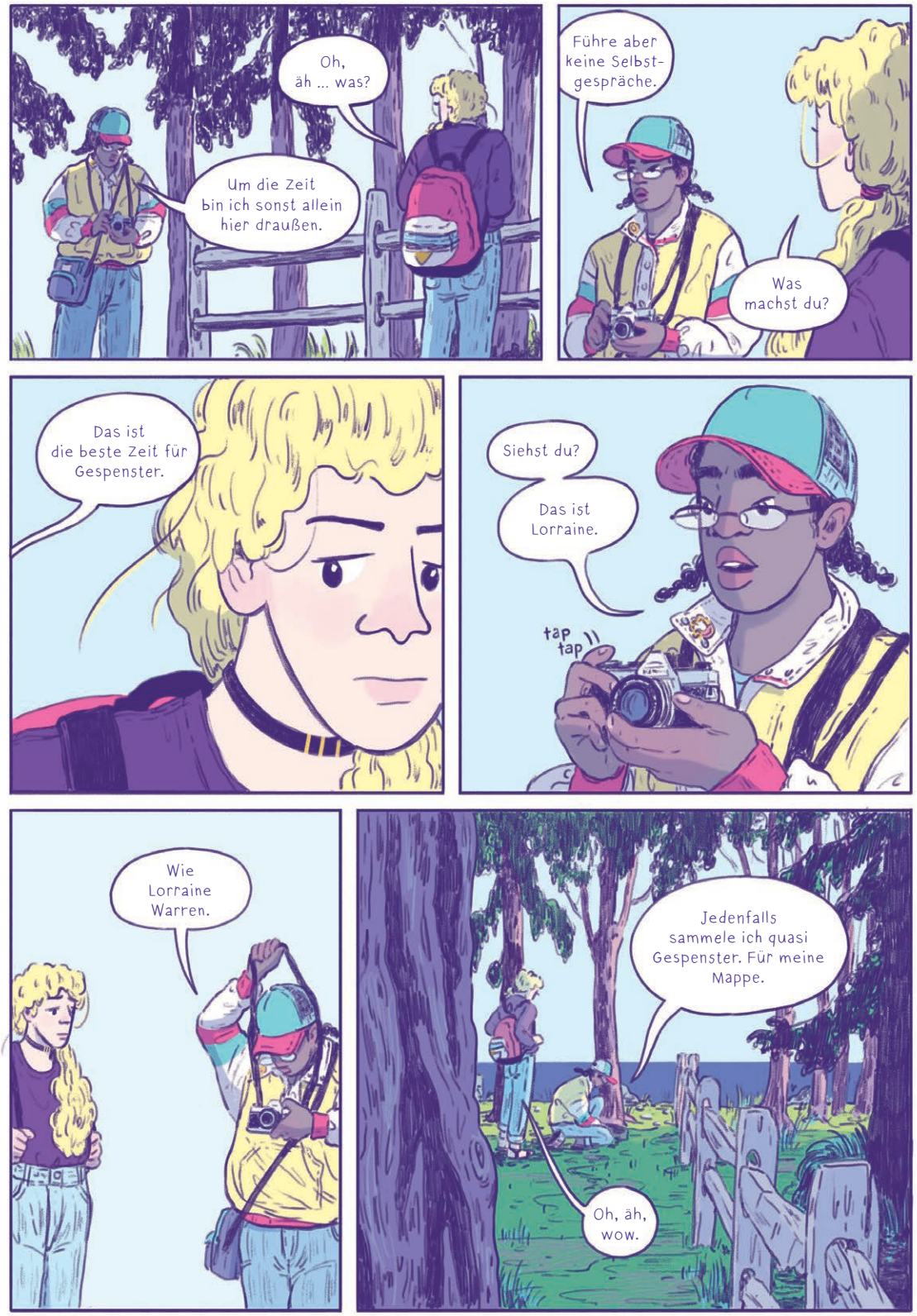
Oh, äh ... was?
Um die Zeit bin ich sonst allein hier draußen.
Führe aber keine Selbstgespräche.
Was machst du?
Das ist die beste Zeit für Gespenster.
Siehst du?
Das ist Lorraine.
tap tap
Wie Lorraine Warren.
Jedenfalls sammele ich quasi Gespenster. Für meine Mappe.
Oh, äh, wow.

Also waren das Selbstgespräche?
Scheint so.
Das ist schräg.
Hm, ja, sag das Lorraine.
Bis dann.

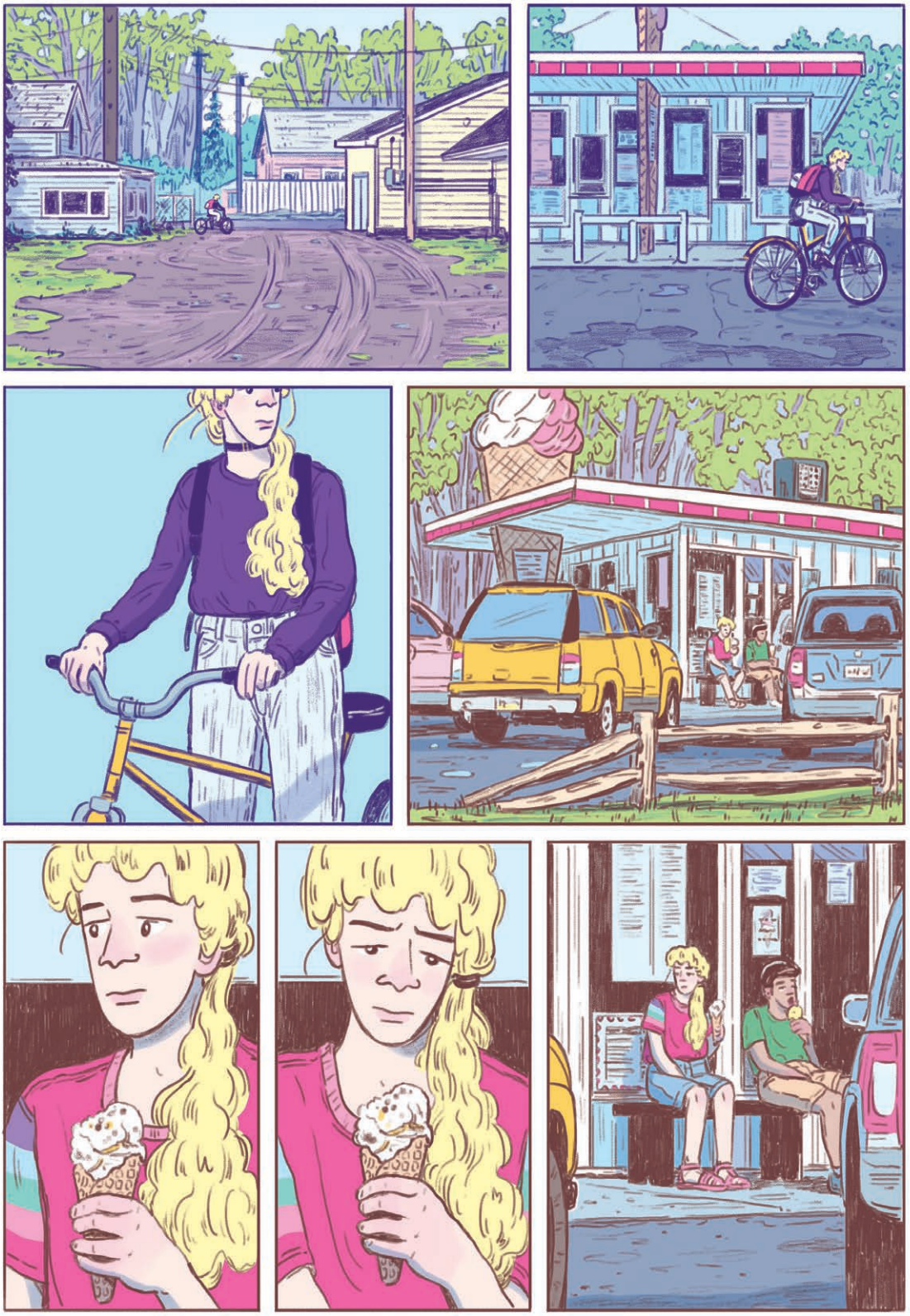

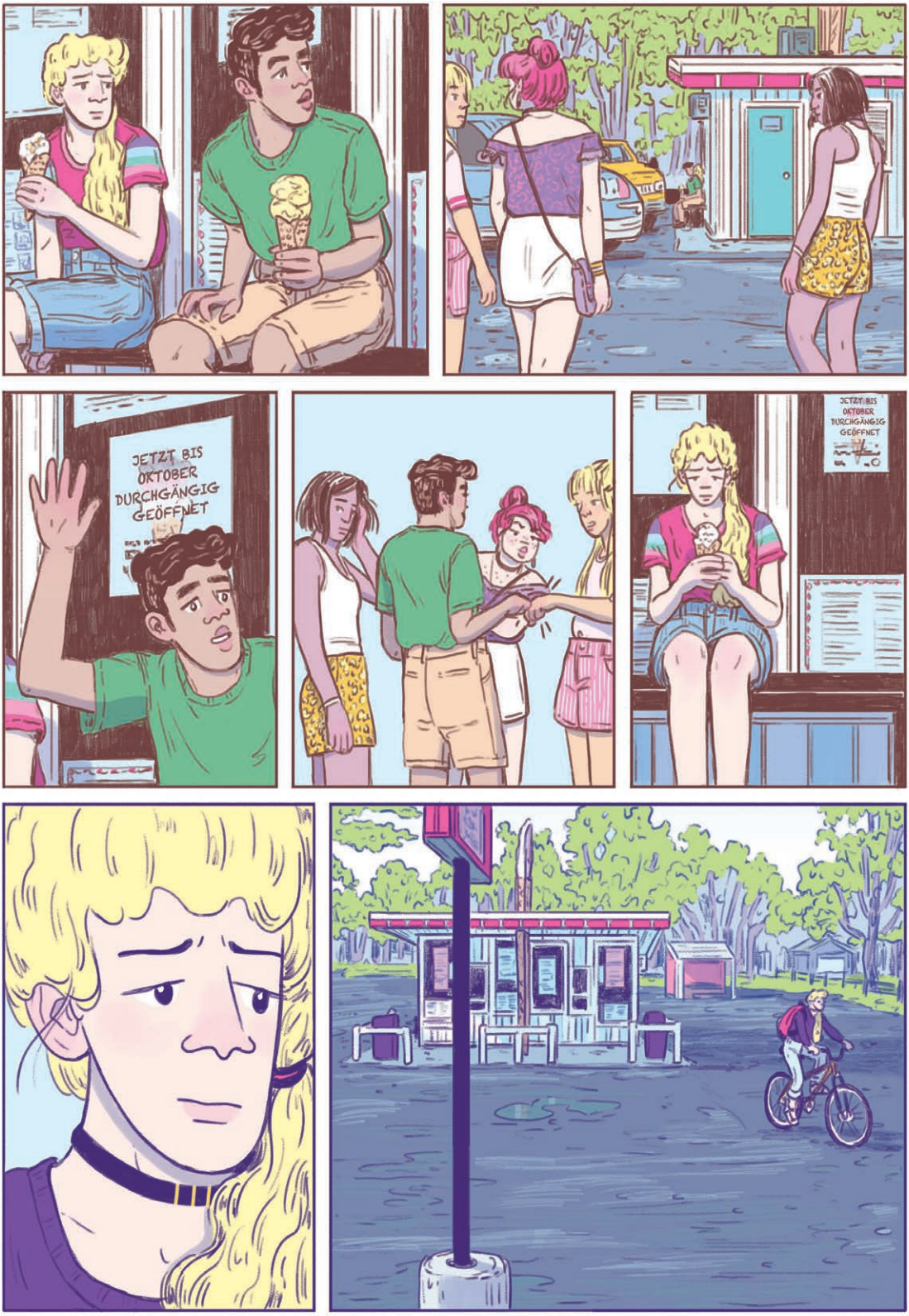
JETZT BIS OKTOBER DURCHGÄNGIG GEÖFFNET
JETZT BIS OKTOBER DURCHGÄNGIG GEÖFFNET

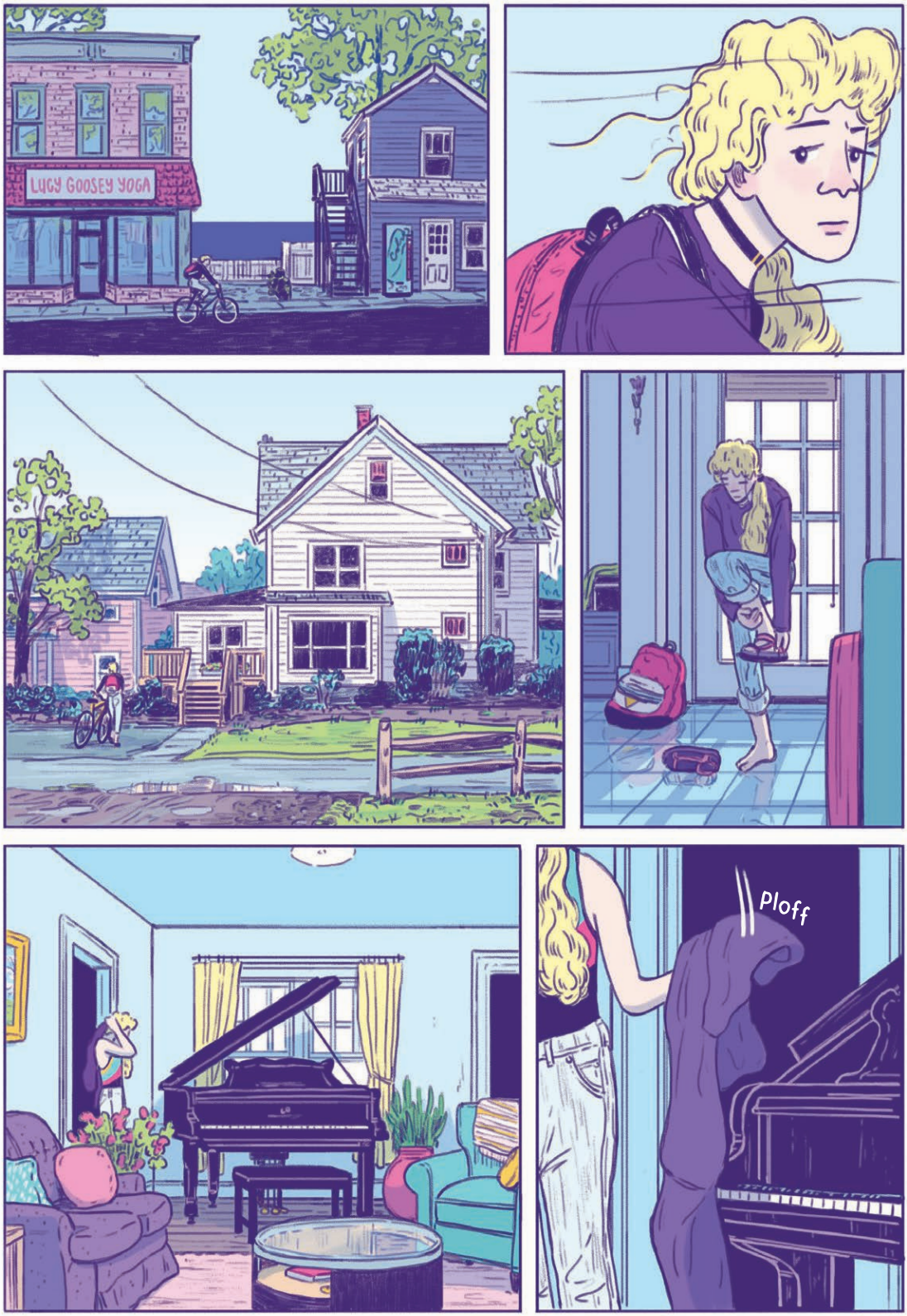
LUCY GOOSEY YOGA
Ploff